

Muratura in pietra

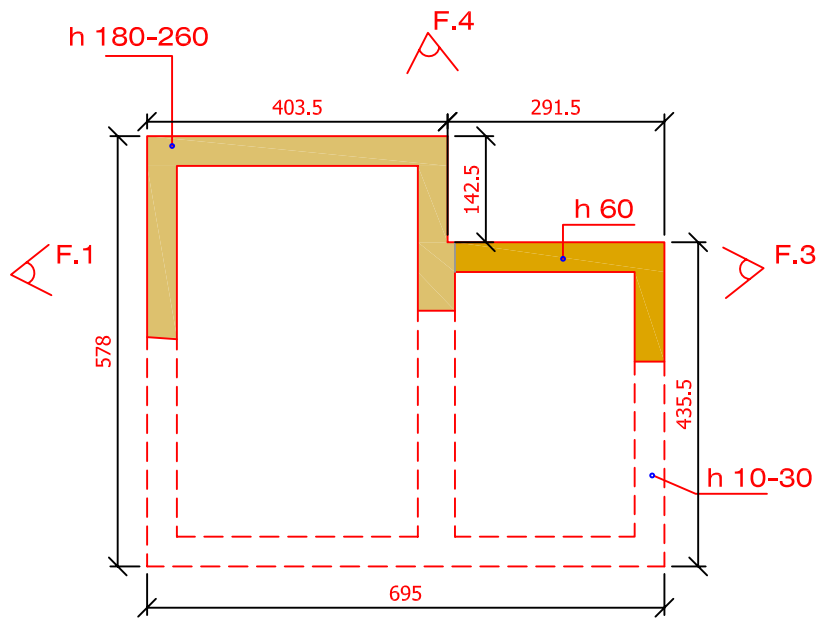

Pianta Stato di Fatto

- Muratura in pietra di recupero
- Coppi
- Elementi lignei

R:\622\Foto sdf\06.11.27\DSCN0018.JPG

Foto 1

R:\622\Foto sdf\06.11.27\DSCN0019.JPG

Foto 2

R:\622\Foto sdf\06.11.27\DSCN0020.JPG

Foto 3

R:\622\Foto sdf\06.11.27\DSCN0022.JPG

Foto 4

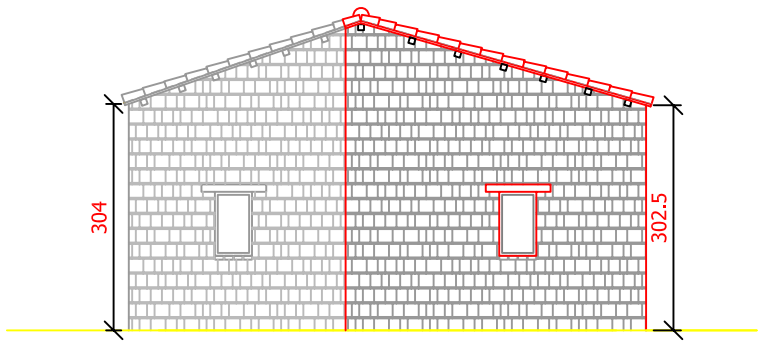
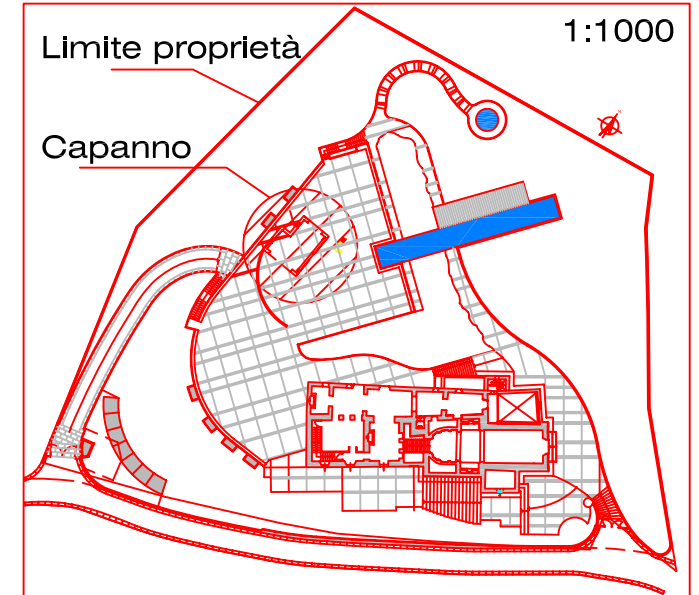

Prospetto Ovest

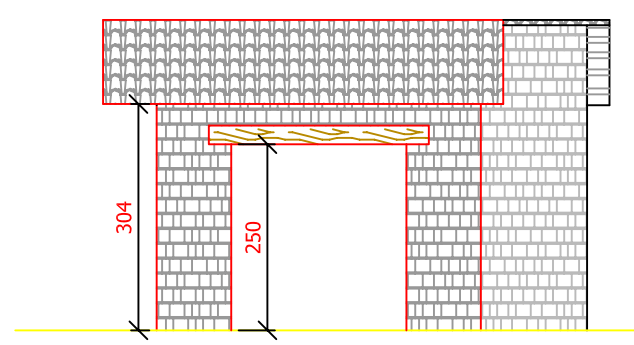

Prospetto Nord

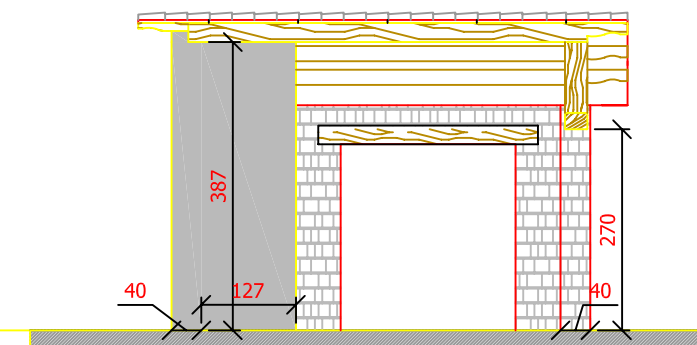

Sezione B-B

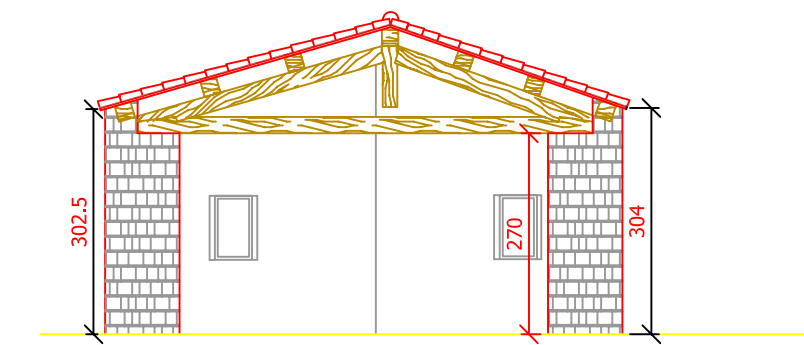

Prospetto Est

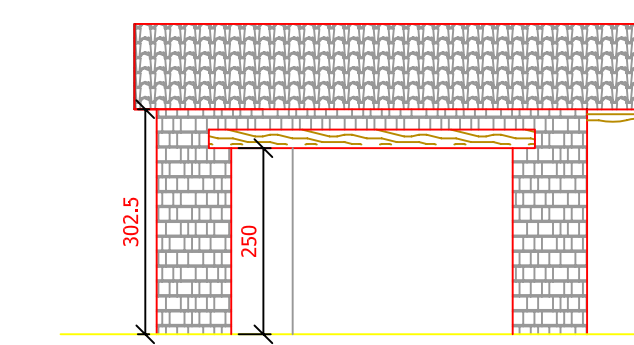

Prospetto Sud

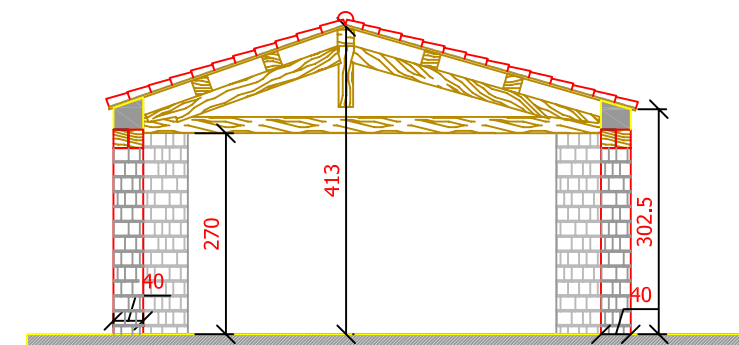

Sezione A-A

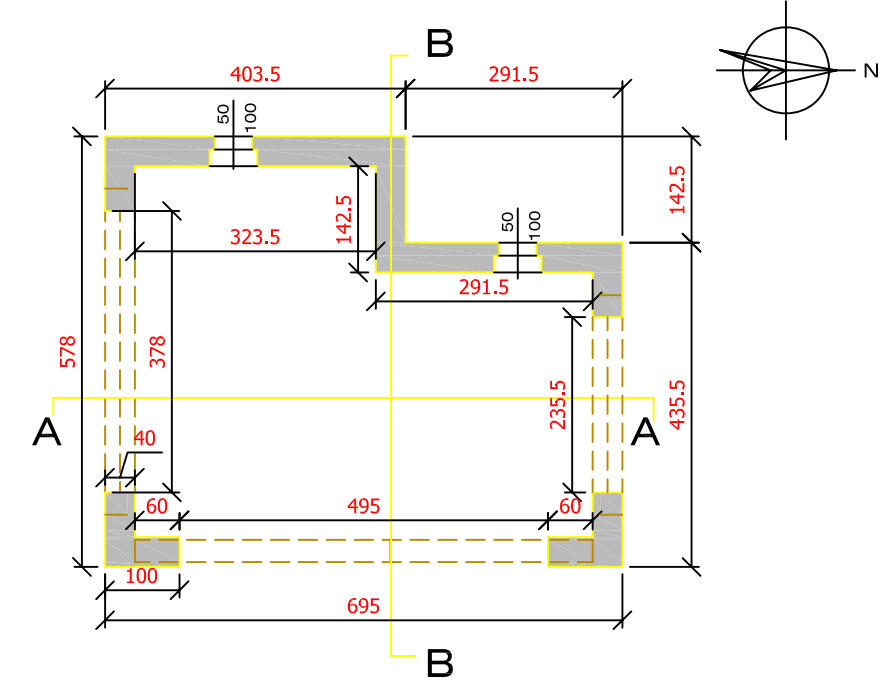

Pianta

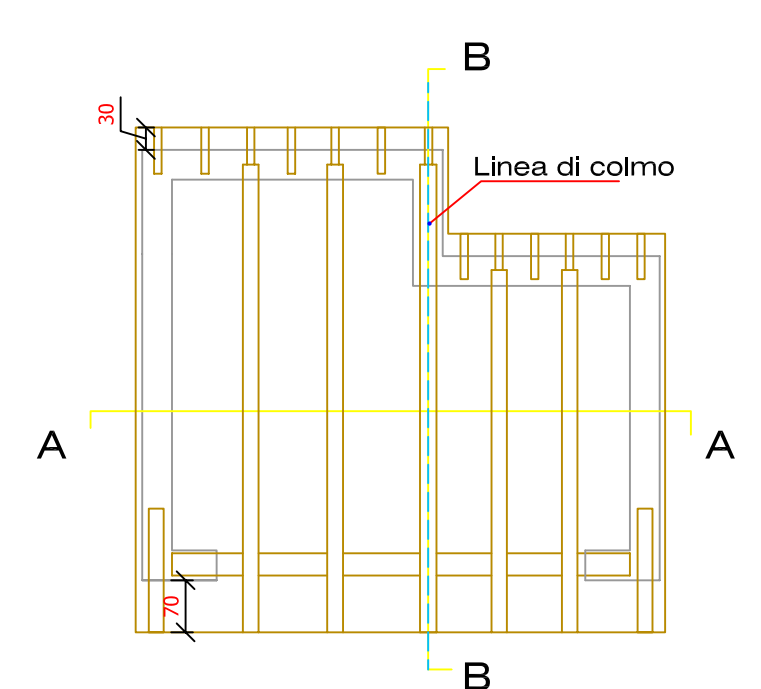

Pianta impalcato di copertura

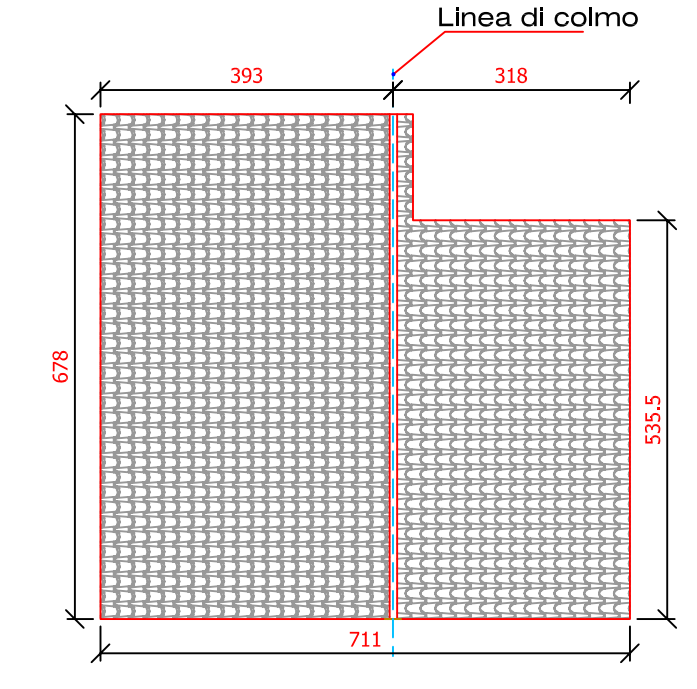

Pianta Copertura

Ingegneria Civile e Urbanistica
Ing. Pietro Paci
C.so XI Settembre, 79 61100 Pesaro - tel. fax 0721/31969
e-mail: Ingpad@pktpad.191.it

Marco GAUDENZI & ASSOCIATI

architettura-design
ingegneria civile
industriale impiantistica
arredamento-grafica

Via Della Sanita' 44 Pesaro 61100 tel. 0721-402105 fax: 0721-23206 e-mail: studio@gauarch.191.it

COMUNE DI FOSSOMBRONE

- EX CHIESA E CANONICA DI SAN PIETRO IN TAMBIS -
RESTAURO E CONSOLIDAMENTO STATICO
COSTRUZIONE DI LOCALI INTERRATI DI SERVIZIO,
SISTEMAZIONE AREE DI PERTINENZA

COMMITTENTE: - COBALT BV -
l'Amministratore unico
Willame Luc Mareel

RESPONSABILE DI PROGETTO: **Arch. Marco Gaudenzi**

PROGETTISTI: **Arch. Marco Gaudenzi**
Ing. Pietro Paci

COLLABORATORI:
Ing. Federico Paci
Arch. Raffaella Genari

OGGETTO: RICOSTRUZIONE CAPANNO ESISTENTE
-PIANTE PROSPETTI E SEZIONI

SCALA: 1:100

REV.0 26-06-2007