

LEGENDA STATO DI FATTO

MURATURE		VARIE	
M1	MURATURA DI MATTONI PIENI A FACCE VISTE ESTERNE	V1	CORNICE AD INTONACO DI MALTA CEMENTIZIA
M2	MURATURA IN BLOCCHI DI LATERIZI FORATI	V2	CORNICE PREFABBRICATA IN CEMENTO
M3	MURATURA IN PIETRA LOCALE	V3	SOLIE IN PANNELLE
COPERTURE		V4	SCALE IN PIETRA LOCALE
C1	MANTO IN COPPI DI LATERIZO	V5	ARCHITRAVE IN LEGNO
C2	GUAINA BITUMINOSA ARGESATA	V6	CAPRIATA IN LEGNO
SOLAI E SOFFITTI		INFISSI	
S1	SOLAIO DI COPERTURA IN LEGNO CON PANNELLE	F1	
S2	SOLAIO DI COPERTURA IN LEGNO CON TAVOLE DI LATERIZO FORATE	F2	FINESTRA TAMPONATA CON ELEMENTI IN LATERIZO
S3	SOLAIO IN LEGNO CON PANNELLE	F3	PORTONCINO IN LEGNO CON SOPRALUCE
S4	SOLAIO IN LEGNO CON PANNELLE E SOLETTA IN CALCESTRUZZO ARMATO	F4	PORTONE IN LEGNO A DOBBE
S5	CONTROSOFFITTO IN TRAVI TIPO VARESE E TAVELLONI	FINITURE ESTERNE	
S6	CONTROSOFFITTO IN CAMORCIANA E GESSO	T1	INTONACO A MALTA CEMENTIZIA
S7	SOLETTA IN CEMENTO ARMATO	T2	INTONACO A MALTA DI CALCE
PARETI		DISCONTINUITA' COSTRUTTIVE	
P1	INTONACO MALTA DI CALCE INTINGIATA	occolate senza emersione	
P2	INTONACO CEMENTIZIO		

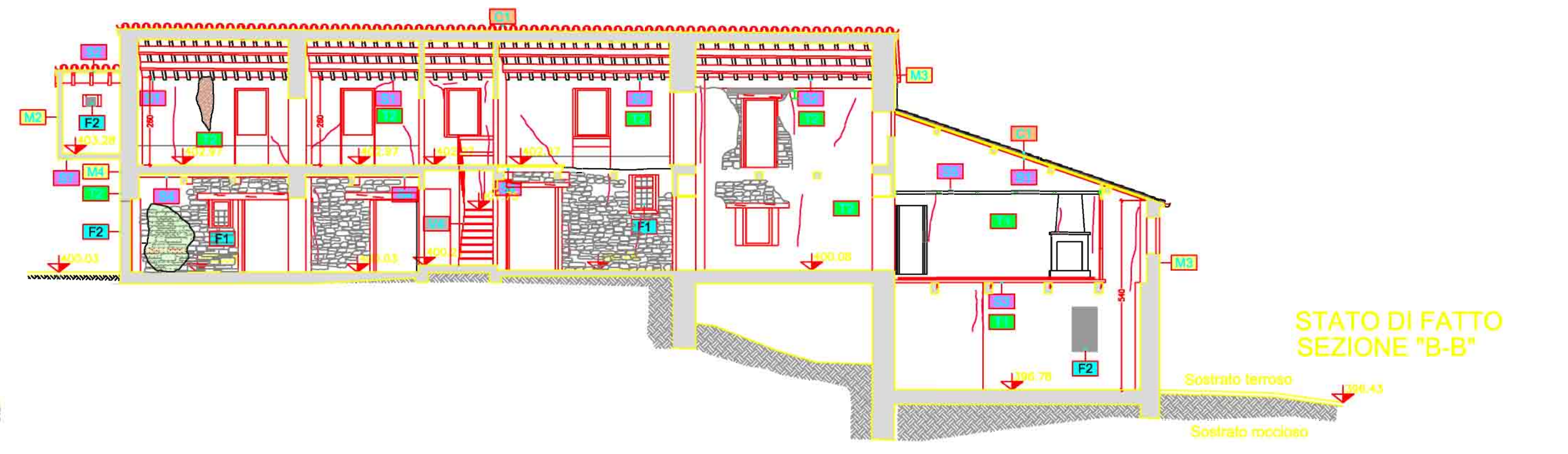
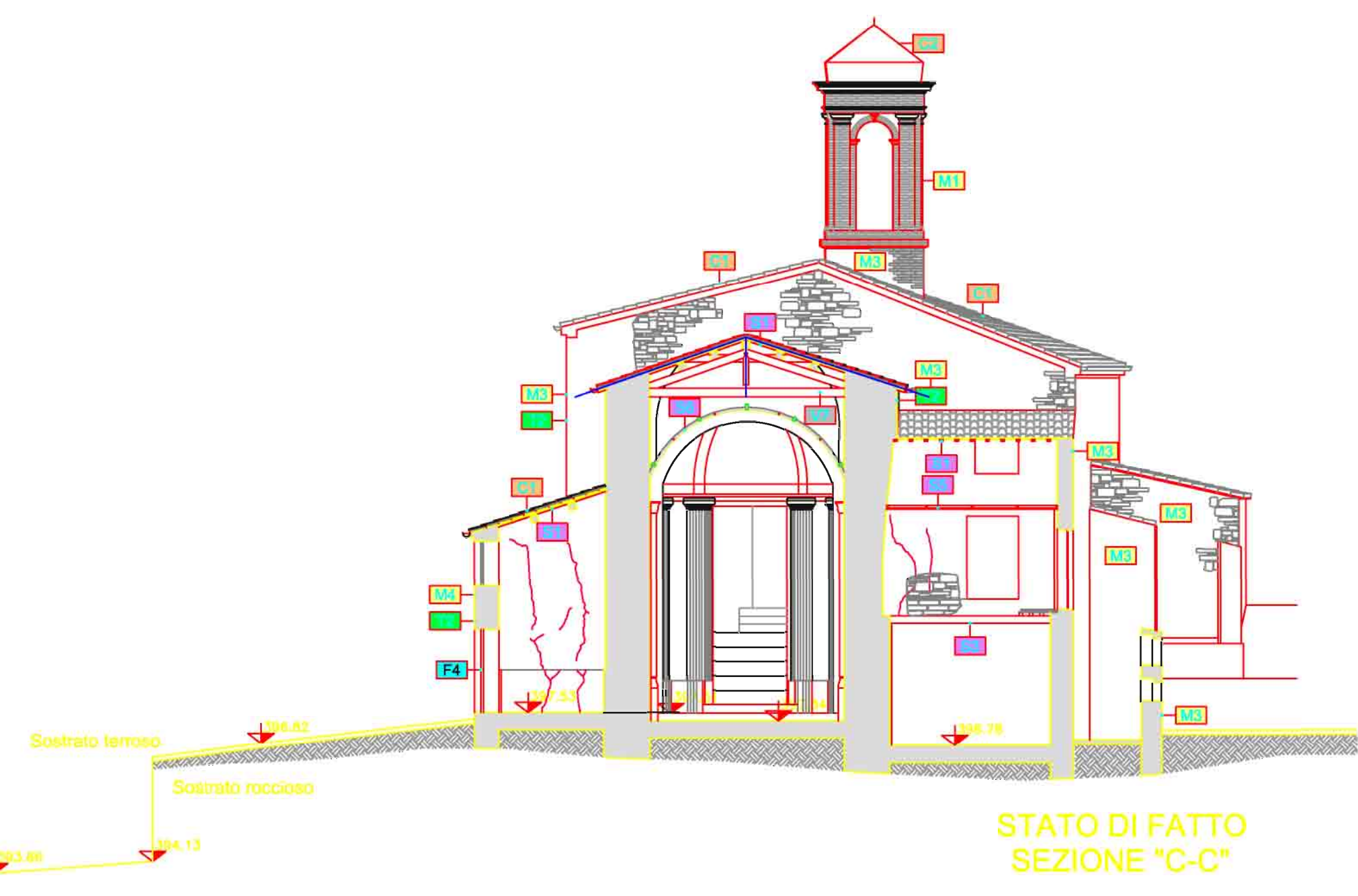
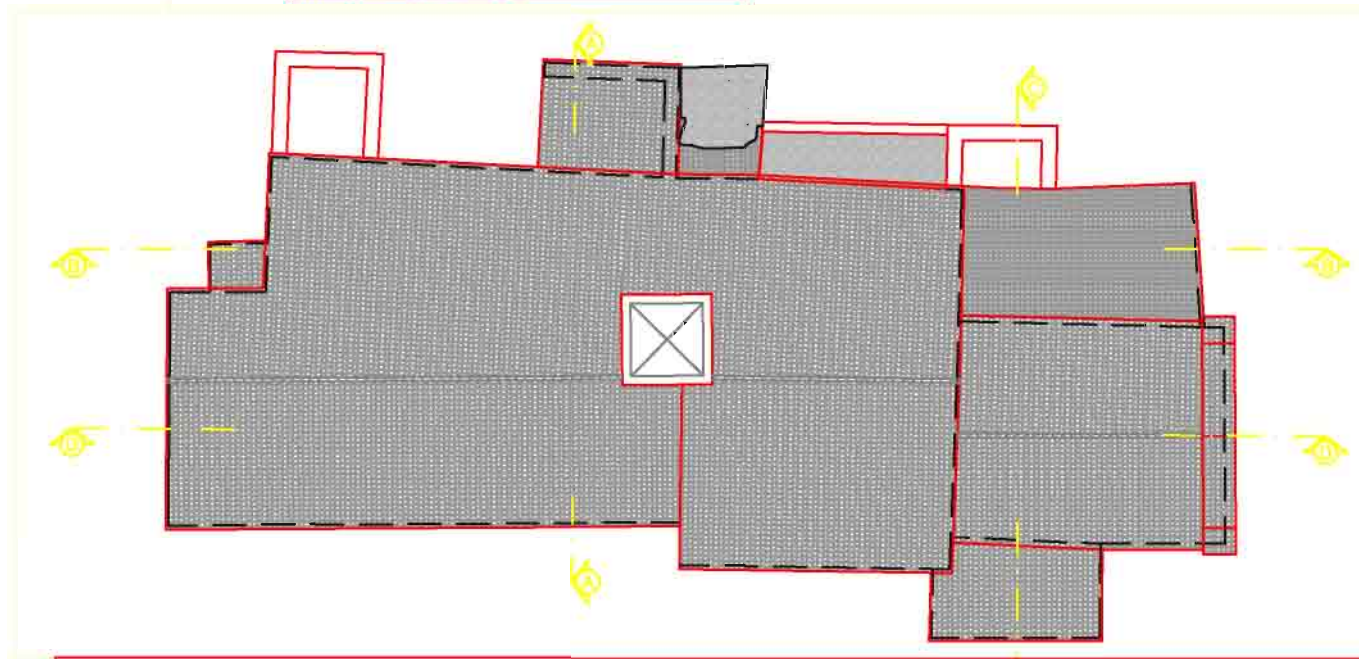
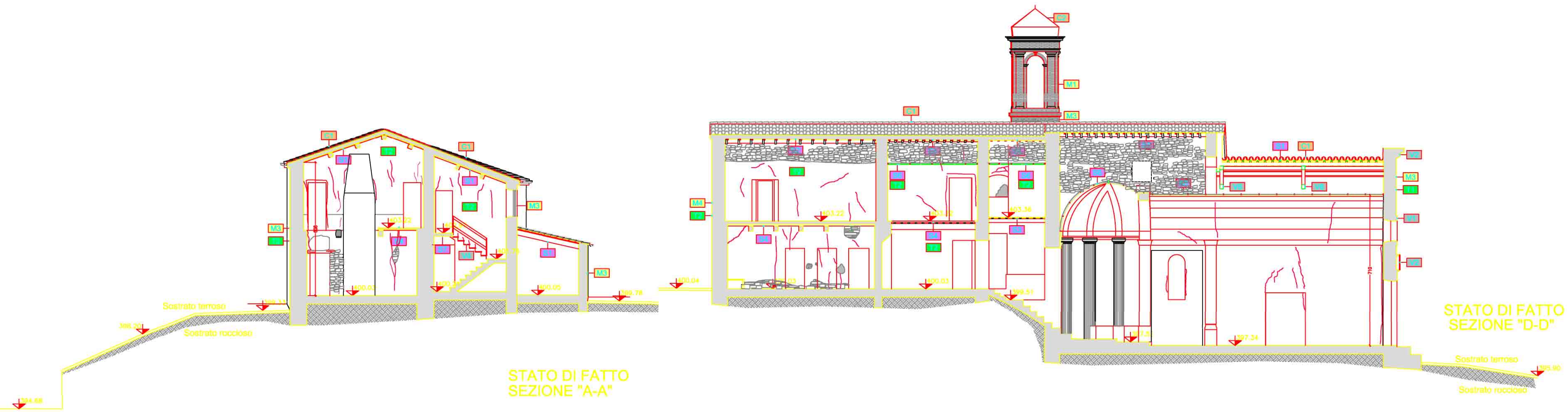

Ingegneria Civile e Urbanistica
Ing. Pietro Paci
C.so XI Settembre, 79 - 61100 Pesaro - tel. n. fax 0721/210188
e-mail: ingpac@uniroma1.it

Marco GAUDENZI & ASSOCIATI

architettura-design
ingegneria-civilè
gestione-progettazione
interiorismo-grafica

Via Della Santita' 44 - Pesaro - 61100 - tel. 0721-402105 - fax: 0721-23206 - e-mail: studio@gaudenzi-191.it

COMUNE DI FOSSOMBRONE
- EX CHIESA E CANONICA DI SAN PIETRO IN TAMBIS -
RESTAURO E CONSOLIDAMENTO STATICO
COSTRUZIONE DI LOCALI INTERRATI DI SERVIZIO,
SISTEMAZIONE AREE DI PERTINENZA

COMMITTENTE: **COBALT BV** -
Amministratore unico
William Luc Marson

RESPONSABILE DI PROGETTO: **Arch. Marco Gaudenzi**

PROGETTISTI: **Arch. Marco Gaudenzi**
Ing. Pietro Paci

COLLABORATORI:
Ing. Federico Paci
Arch. Raffaella Genari

OGGETTO: STATO DI FATTO - SEZIONI A,B,C,D

SCALA: 1:100
REV.0 26-05-2007