

COMUNE DI RICCIONE

ASSEGNAZIONE IN GODIMENTO E CONTESTUALE DIRITTO DI SFRUTTAMENTO ECONOMICO DEGLI IMMOBILI COMUNALI DENOMINATI "COLONIA REGGIANA" E "ECOLOGIA ADRIATICA", CON OBBLIGO DELL'ASSEGNAZIONE DI ESEGUIRE GLI INTERVENTI IDONEI AL CONSEGUIMENTO DELLA "BILIBITÀ" DELLE STRUTTURE

INTERVENTO DI RESTAURO E RISANAMENTO CONSERVATIVO SU COLONIA REGGIANA

in esecuzione
KORON S.r.l.
P.le / C.F. Roma: 01951971203

OPERA: PROGETTO DI FUNDAMENTAZIONE SOSTANI E DELLE OPERE PER IL PIANO TERZO - PAVIMENTO SERRAIO SCALA. Scale 1:200 Scale 1:100

PROGETTO
Arch. MARCO GAUDENZI

RESPONSABILE PROGETTO Arch. Marco GAUDENZI

DATA: MAGGIO 2008

TAV. 11

--- LIMITE AREA DI INTERVENTO

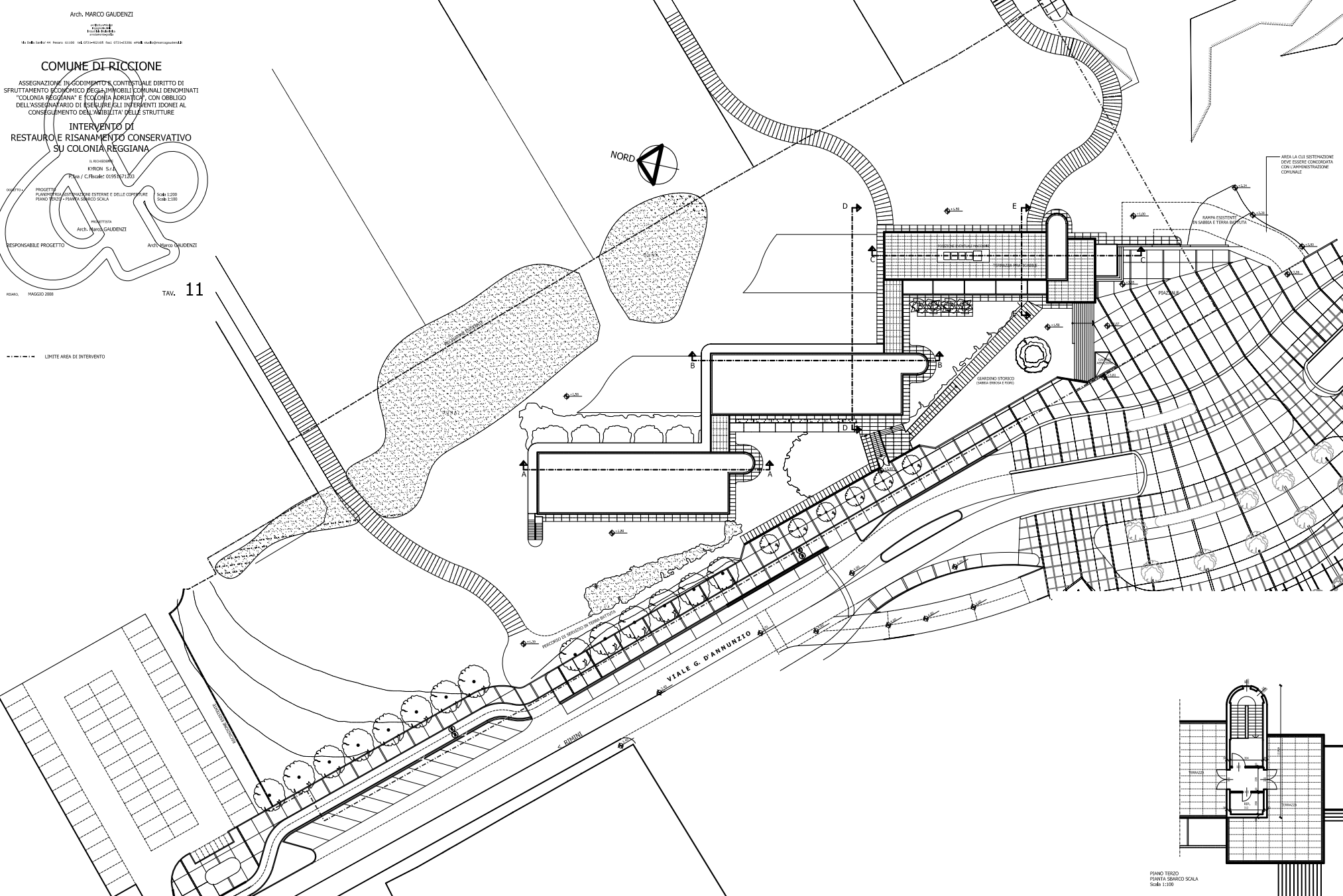

AREA LA CUI SISTEMAZIONE DEVE ESSERE CONCORDATA CON L'AMMINISTRAZIONE COMUNALE

RAMP ESISTENTE IN GARA E TERRAZZATO

GIARDINO STORICO (AREA SERRAIO PRIMO)

VIALE G. D'ANNUNZIO

VIALE PINELLI

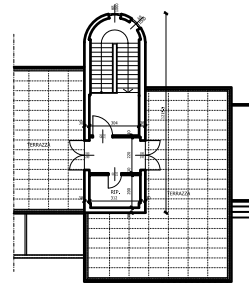

PIANO TERZO
PIANTA SERRAIO SCALA
Scale 1:100