

Arch. MARCO GAUDENZI

architettura-design  
ingegneria civile  
industriale impiantistica  
arredamento-grafica

Via Della Sanita' 44 Pesaro 61100 tel. 0721-402105 fax: 0721-23206 eMail: studio@marcogaudenzi.it

### COMUNE DI RICCIONE

ASSEGNAZIONE IN GODIMENTO E CONTESTUALE DIRITTO DI SFRUTTAMENTO ECONOMICO DEGLI IMMOBILI COMUNALI DENOMINATI "COLONIA REGGIANA" E "COLONIA ADRIATICA", CON OBBLIGO DELL'ASSEGNETARIO DI ESEGUIRE GLI INTERVENTI IDONEI AL CONSEGUIMENTO DELL'AGIBILITA' DELLE STRUTTURE

### INTERVENTO DI RESTAURO E RISANAMENTO CONSERVATIVO SU COLONIA REGGIANA

IL RICHIEDENTE

KYRON S.r.l.

P.Iva / C.Fiscale: 01951671203

OGGETTO: STATO DI FATTO  
PIANTA PIANO PRIMO  
- RILIEVO CRITICO -

Scala 1:100

PROGETTISTA  
Arch. Marco GAUDENZI

RESPONSABILE PROGETTO

Arch. Marco GAUDENZI

PESARO, MAGGIO 2008

TAV. 3

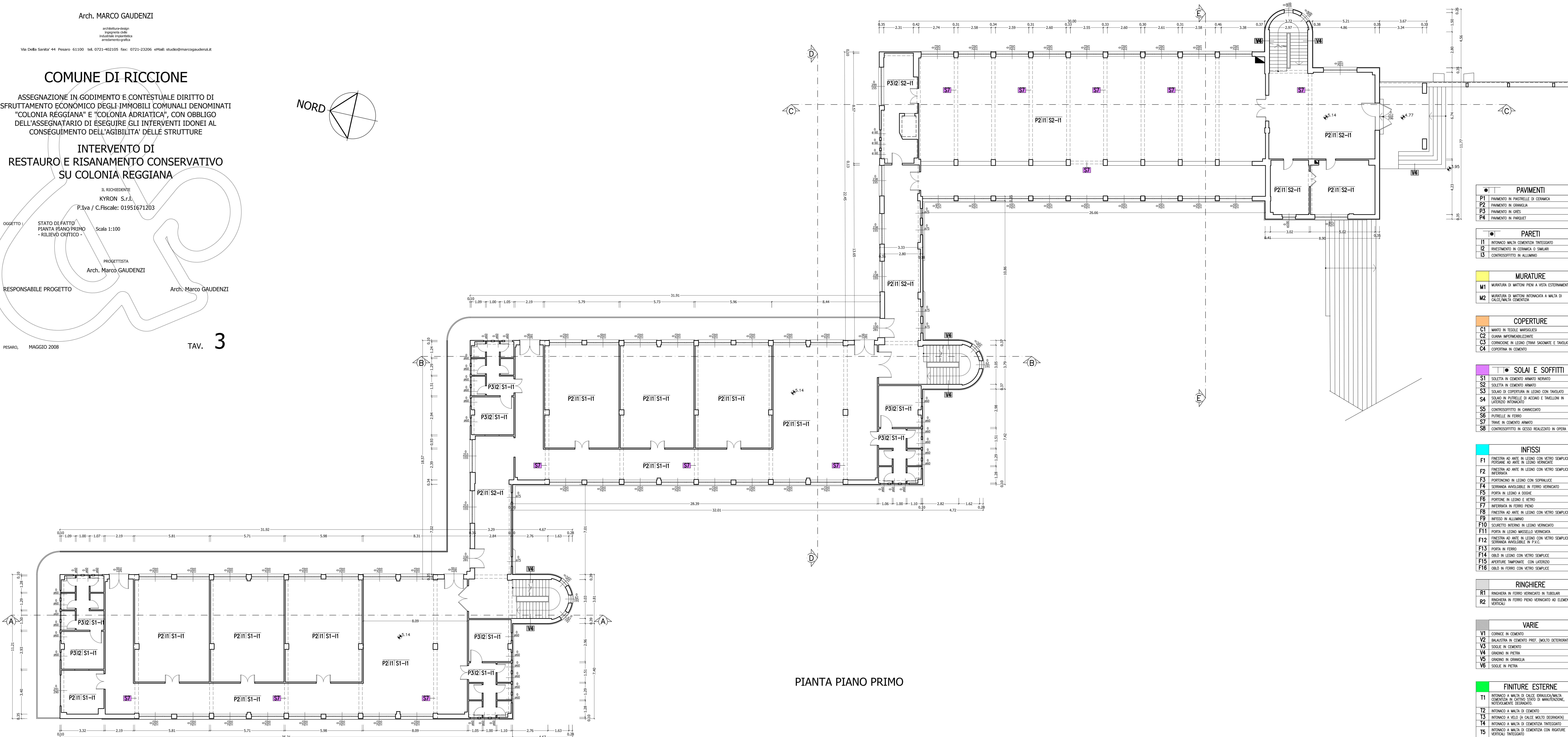
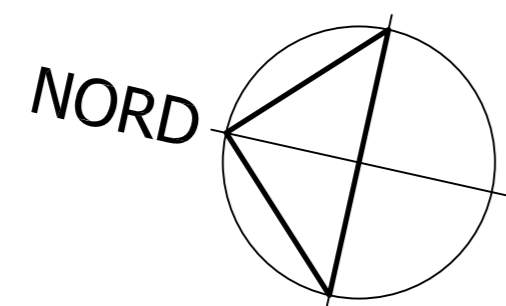

PIANTA PIANO PRIMO

PAVIMENTI	
P1	PAVIMENTO IN PASTELLE DI CERAMICA
P2	PAVIMENTO IN GRANIGLIA
P3	PAVIMENTO IN GRES
P4	PAVIMENTO IN PARQUET

PARETI	
I1	INTONACO MALTA CEMENTIZIA TINTEGGIATO
I2	RIVESTIMENTO IN CERAMICA O SIMILARI
I3	CONTROSOFFITTO IN ALLUMINIO

MURATURE	
M1	MURATURA DI MATTONI PIENI A VISTA ESTERNAENTE
M2	MURATURA DI MATTONI INTONACATA A MALTA DI CALCE/MALTA CEMENTIZIA

COPERTURE	
C1	MANTO IN TEGOLE MARSCIGLIESI
C2	QUARNA IMPERMEABILIZZANTE
C3	CORNICIONE IN LEGNO (TRAVI SAGOMATE E TAVOLATO)
C4	COPERTIVA IN CEMENTO

SOLAI E SOFFITTI	
S1	SOLETTA IN CEMENTO ARMATO RINFORZATO
S2	SOLETTA IN CEMENTO ARMATO
S3	SOLETO DI COPERTURA IN LEGNO CON TAVOLATO
S4	SOLETO IN PUTRELLE DI ACCIAIO E TAVELLONI IN LATERIZIO INTONACATO
S5	CONTROSOFFITTO IN CANNOCCHIO
S6	PUTRELLE IN FERRO
S7	TRAVE IN CEMENTO ARMATO
S8	CONTROSOFFITTO IN GESSO REALIZZATO IN OPERA

INFISSI	
F1	FINESTRA AD ANTE IN LEGNO CON VETRO SEMPLICE PROFILARE AD ANTE IN LEGNO VERNICIATE
F2	FINESTRA AD ANTE IN LEGNO CON VETRO SEMPLICE INFERRIATA
F3	PORTINONE IN LEGNO CON SOPRALUCE
F4	SERRANDA INVOLOGGIBILE IN FERRO VERNICIATO
F5	PORTA IN LEGNO A DOCCHE
F6	PORTONE IN LEGNO E VETRO
F7	INFERRIATA IN FERRO PIENO
F8	FINESTRA AD ANTE IN LEGNO CON VETRO SEMPLICE
F9	INFISSO IN ALLUMINIO
F10	SCURETTO INTERNO IN LEGNO VERNICIATO
F11	PORTA IN LEGNO MASSELLO VERNICIATA
F12	FINESTRA AD ANTE IN LEGNO CON VETRO SEMPLICE SERRANDA INVOLOGGIBILE IN P.V.C.
F13	PORTA IN FERRO
F14	OBLO IN LEGNO CON VETRO SEMPLICE
F15	APERTURE TAMPONATE CON LATERIZIO
F16	OBLO IN FERRO CON VETRO SEMPLICE

RINGHIERE	
R1	RINGHIERA IN FERRO VERNICIATO IN TUBOLARI
R2	RINGHIERA IN FERRO PIENO VERNICIATO AD ELEMENTI VERTICALI

VARIE	
V1	CORNICE IN CEMENTO
V2	BALAUSTRATA IN CEMENTO PREF. (MOLTO DETERIORATO)
V3	SOGGIE IN CEMENTO
V4	GRADINO IN PIETRA
V5	GRADINO IN GRANIGLIA
V6	SOGGIE IN PIETRA

FINITURE ESTERNE	
T1	INTONACO A MALTA DI CALCE BRUCIATA/MALTA CEMENTIZIA IN CATTIVO STATO DI MANUTENZIONE, NOTOLVEMENTE DEGRADATO.
T2	INTONACO A MALTA DI CEMENTO
T3	INTONACO A VETRO DI CALCE MALTO DEGRADATA
T4	INTONACO A MALTA DI CEMENTIZIA TINTEGGIATO
T5	INTONACO A MALTA DI CEMENTIZIA CON RIGATURE VERTICALI TINTEGGIATO