

Arch. MARCO GAUDENZI

architettura-design
ingegneria civile
industriale impiantistica
arredamento-grafica

Via Della Sanita' 44 Pesaro 61100 tel. 0721-402105 fax: 0721-23206 eMail: studio@marcogaudenzi.it

COMUNE DI RICCIONE

ASSEGNAZIONE IN GODIMENTO E CONTESTUALE DIRITTO DI SFRUTTAMENTO ECONOMICO DEGLI IMMOBILI COMUNALI DENOMINATI "COLONIA REGGIANA" E "COLONIA ADRIATICA", CON OBBLIGO DELL'ASSEGnatARIO DI ESEGUIRE GLI INTERVENTI IDONEI AL CONSEGUIMENTO DELL'AGIBILITA' DELLE STRUTTURE

INTERVENTO DI RESTAURO E RISANAMENTO CONSERVATIVO SU COLONIA ADRIATICA

IL RICHIEDENTE

KYRON S.r.l.

P.Iva / C.Fiscale: 01951671203

OGGETTO :
PROGETTO
PIANTE Scala 1:200
SCHEMA RETE FOGNANTE

PROGETTISTA

Arch. Marco GAUDENZI

RESPONSABILE PROGETTO

Arch. Marco GAUDENZI

PESARO, MAGGIO 2008

TAV. **7**

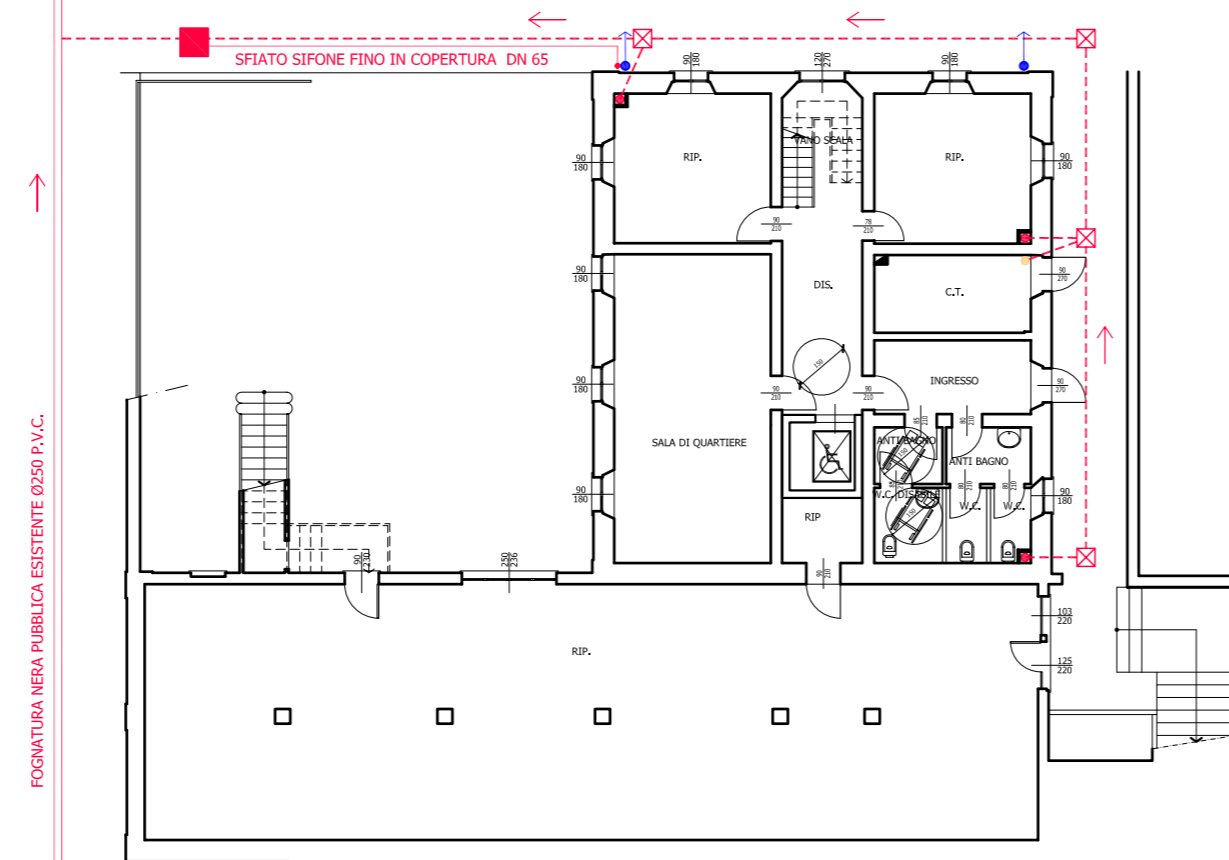

PIANTA PIANO SEMINTERRATO

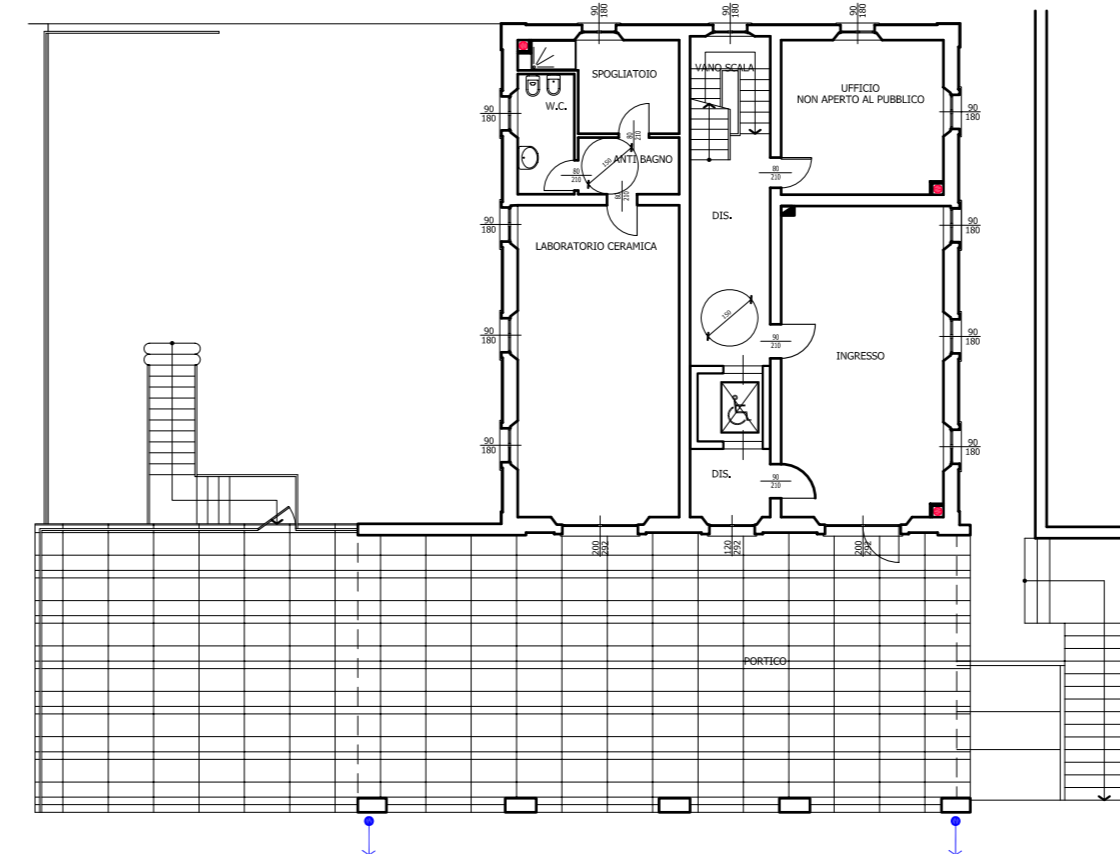

PIANTA PIANO TERRA

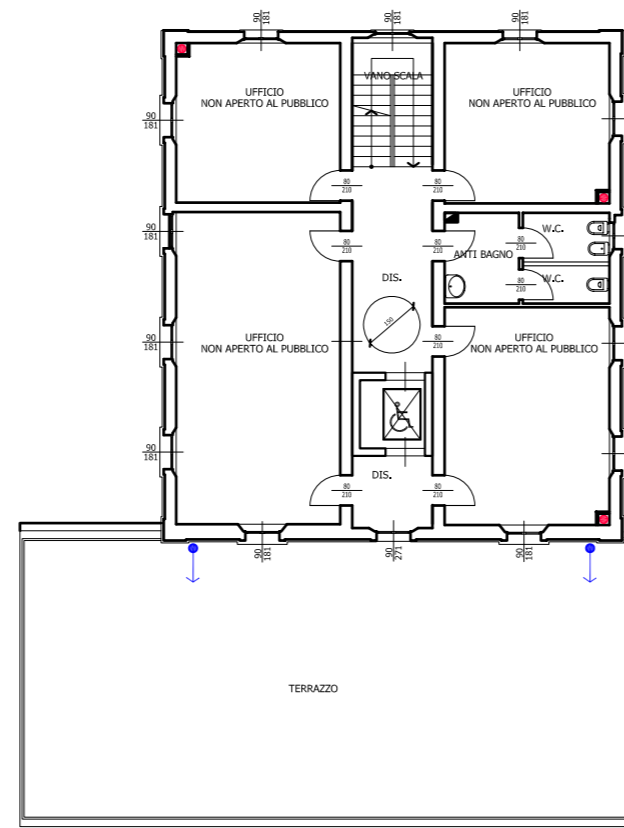

PIANTA PIANO PRIMO

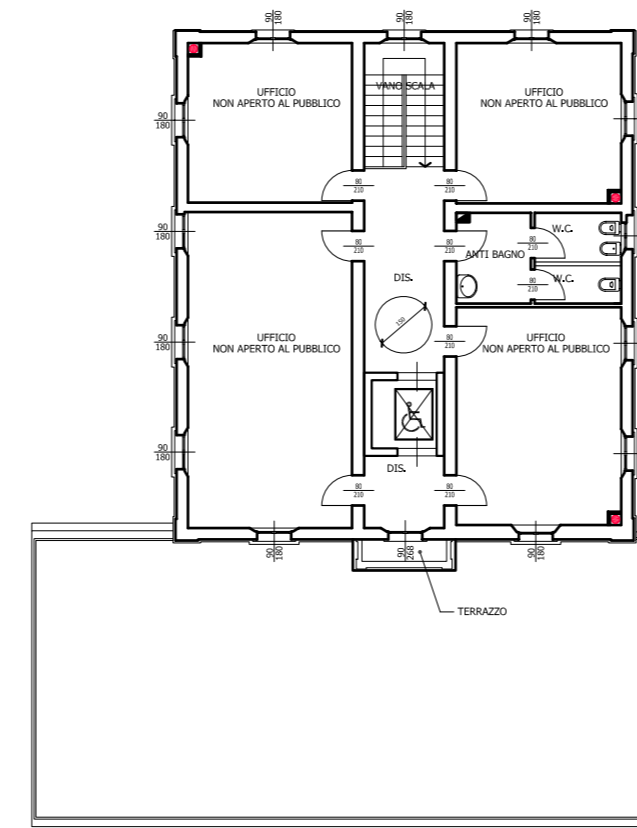

PIANTA PIANO SECONDO

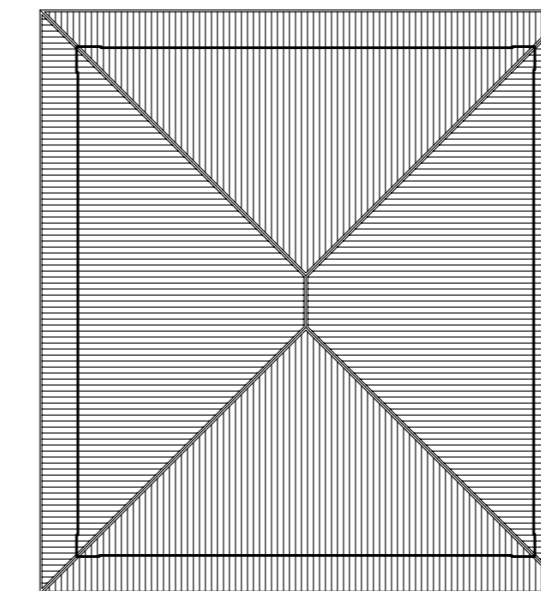

PIANTA PIANO COPERTURA

LEGENDA

- CALATE ACQUE NERE + SFIATO IN COPERTURA
- SCARICO C.T.
- - - COLLETTORE ACQUE NERE Ø 100 IN P.V.C.
- ⊠ POZZETTO DI RACCORDO E ISPEZIONE ACQUE NERE
- POZZETTO CON SIFONE TIPO FIRENZE
- POZZETTO CON SIFONE TIPO FIRENZE
- SFIATO SIFONE FINO IN COPERTURA DN 65
- FOGNATURA NERA PUBBLICA ESISTENTE Ø250 P.V.C.
- CALATE ACQUE METEORICHE A DISPERSIONE
- CANNA FUMARIA CENTRALE TERMICA