

Arch. MARCO GAUDENZI

architettura-design  
ingegneria civile  
industria immobiliare  
arredamento-grafica

Via Della Sanità 44 Pesaro 61100 tel. 0721-402105 fax: 0721-23206 eMail: studio@marcogaudenzi.it

## COMUNE DI RICCIONE

ASSEGNAZIONE IN GODIMENTO E CONTESTUALE DIRITTO DI SFRUTTAMENTO ECONOMICO DEGLI IMMOBILI COMUNALI DENOMINATI "COLONIA REGGIANA" E "COLONIA ADRIATICA", CON OBBLIGO DELL'ASSEGNATARIO DI ESEGUIRE GLI INTERVENTI IDONEI AL CONSEGUIMENTO DELL'AGIBILITA' DELLE STRUTTURE

### INTERVENTO DI RESTAURO E RISANAMENTO CONSERVATIVO SU COLONIA ADRIATICA

IL RICHIEDENTE

KYRON S.r.l.

P.Iva / C.Fiscale: 01951671203

OGGETTO: STATO DI FATTO  
PROSPETTI E SEZIONI  
- RILIEVO CRITICO -

Scala 1:100

PROGETTISTA

Arch. Marco GAUDENZI

RESPONSABILE PROGETTO

Arch. Marco GAUDENZI

PESARO, MAGGIO 2008

TAV. 3

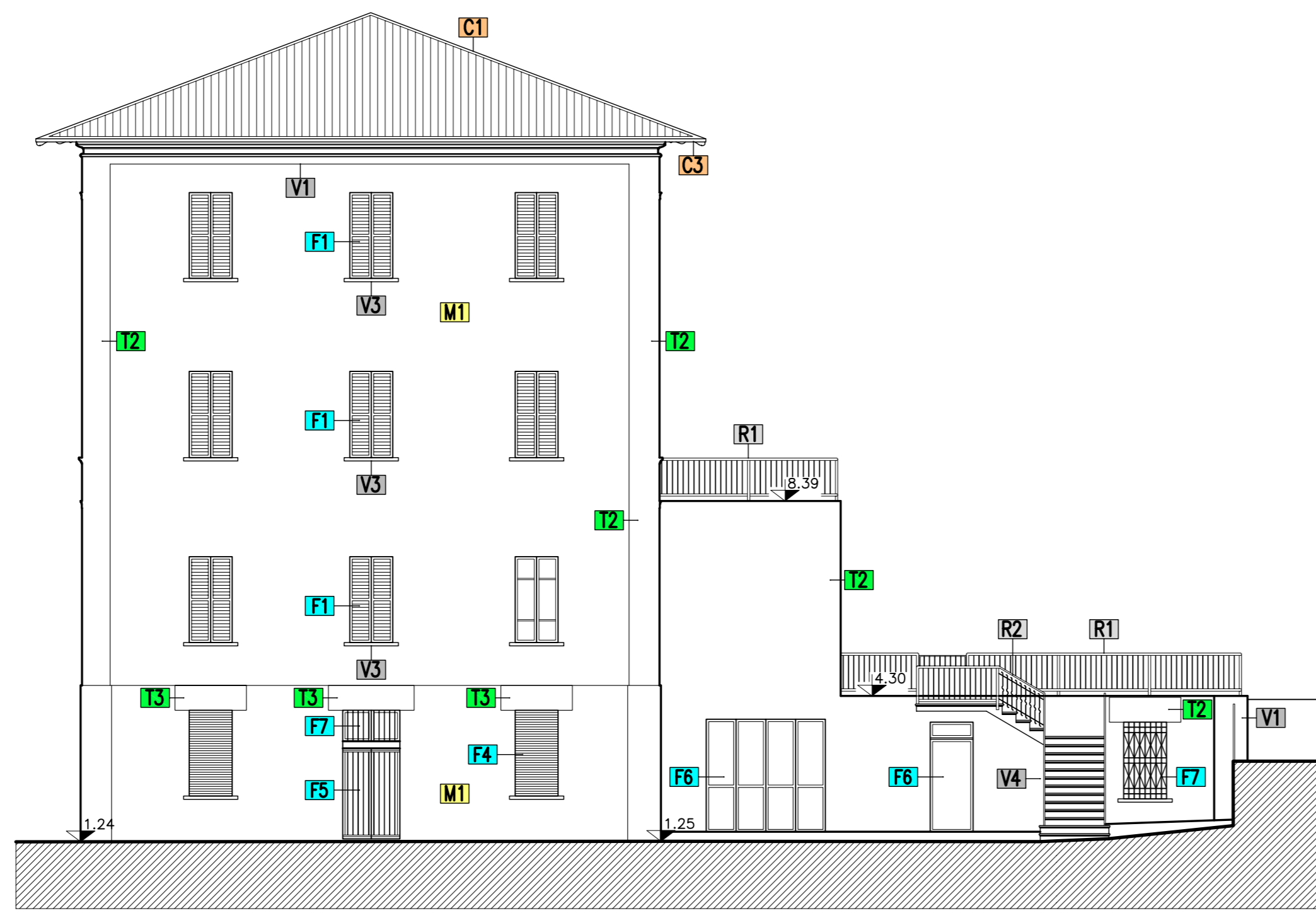

PROSPETTO SUD - OVEST

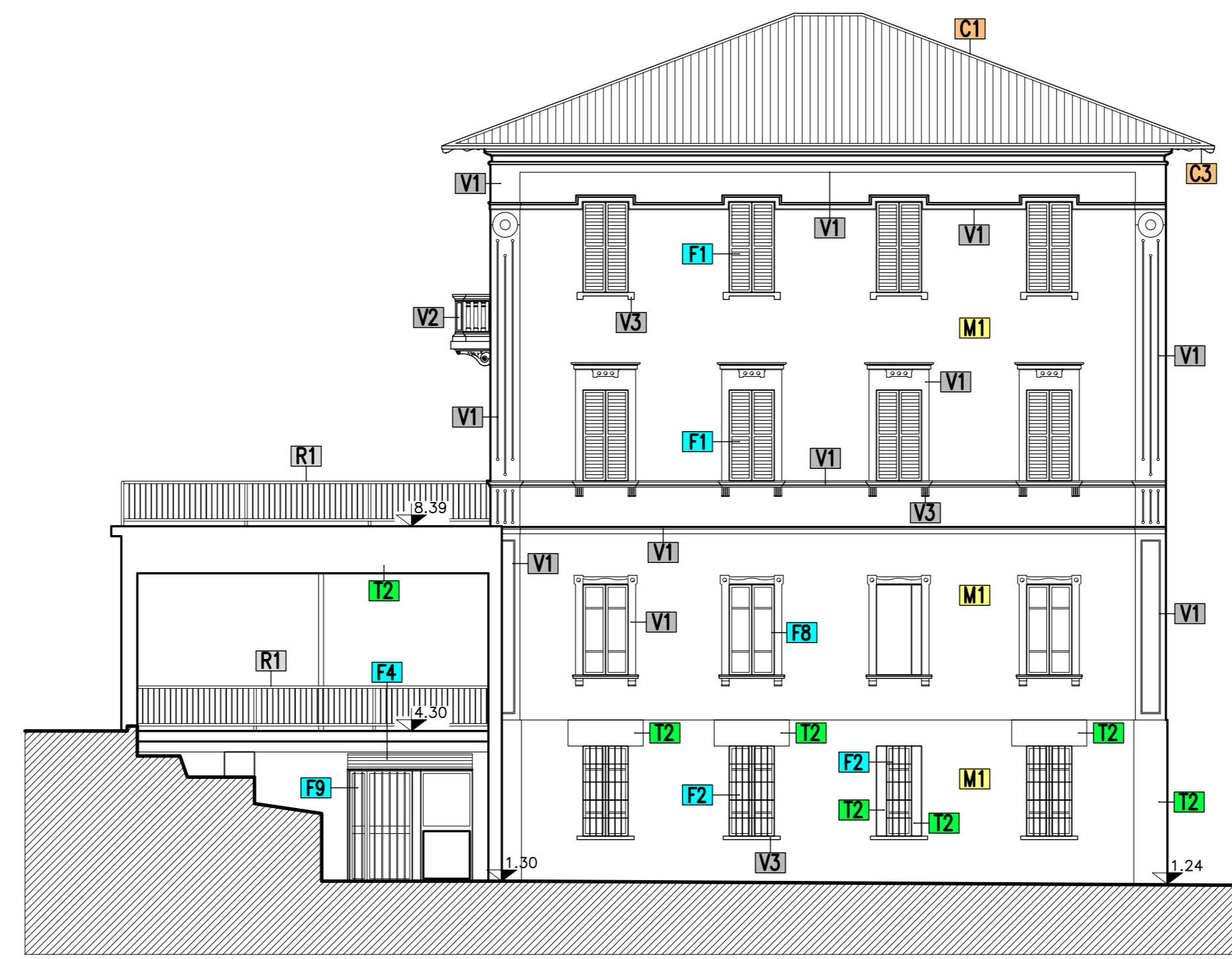

PROSPETTO NORD - OVEST



PROSPETTO SUD - EST (VIA GIACOSA)

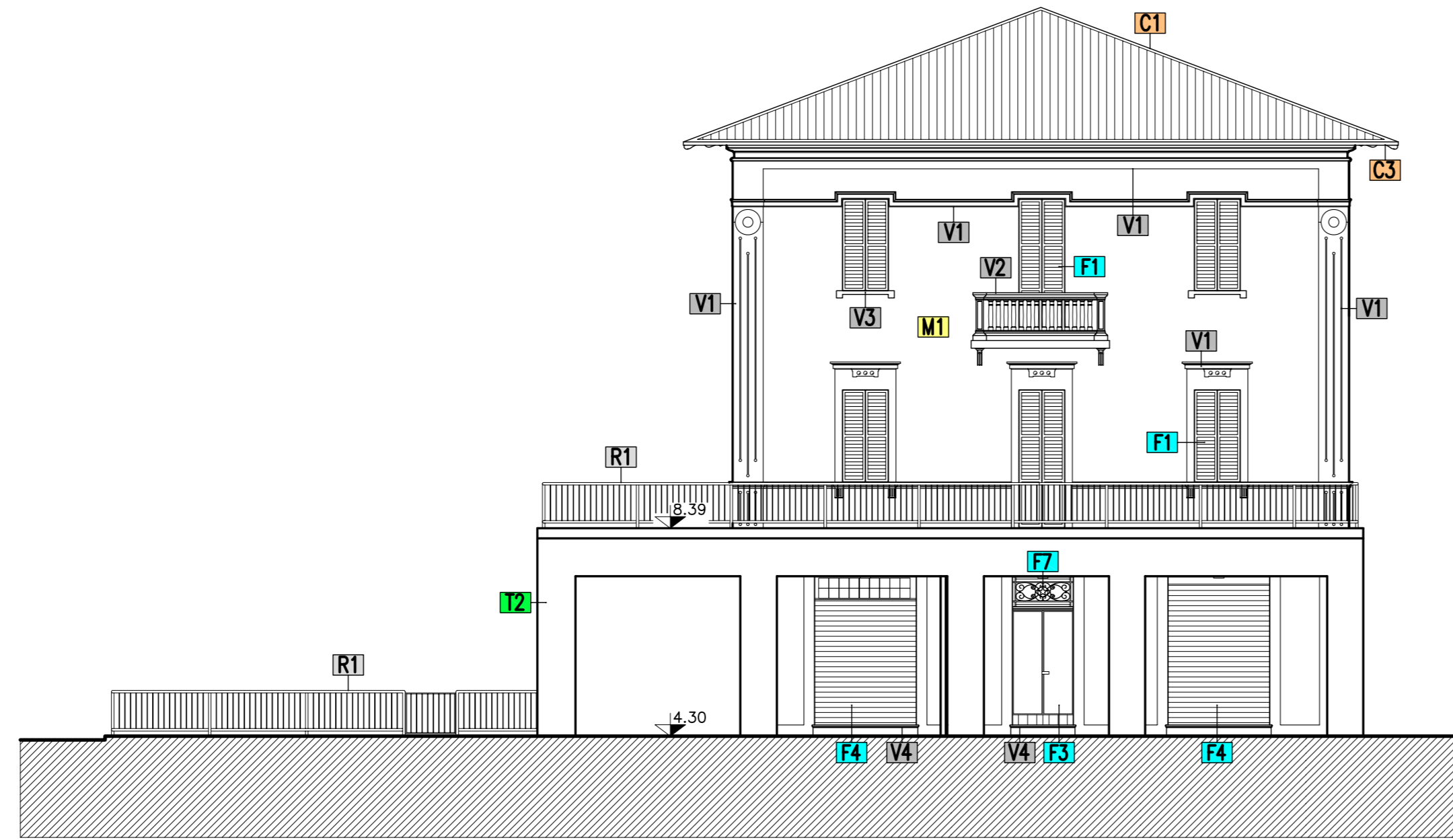

PROSPETTO NORD - EST (V.LE G.D'ANNUNZIO)

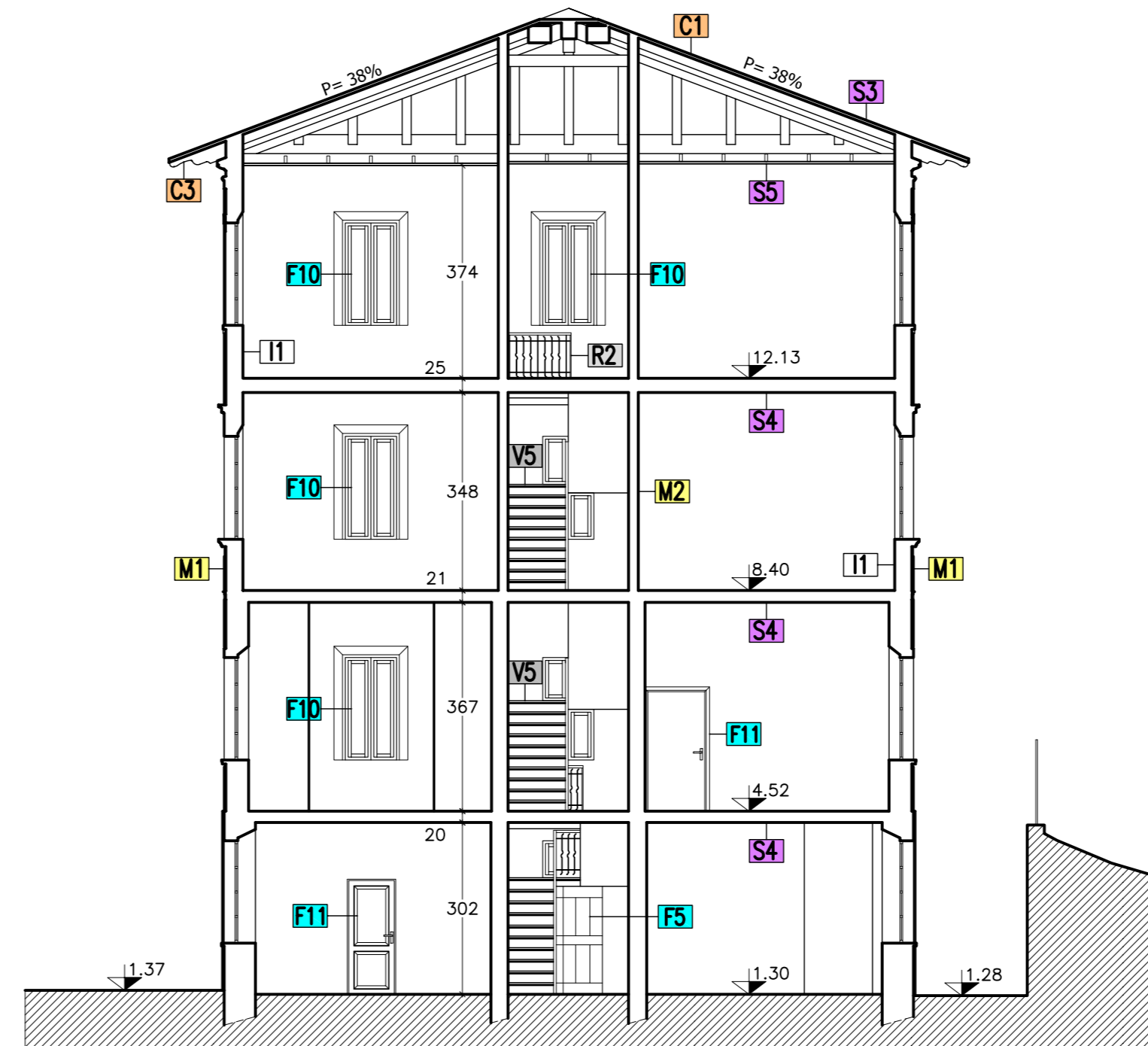

SEZIONE A-A

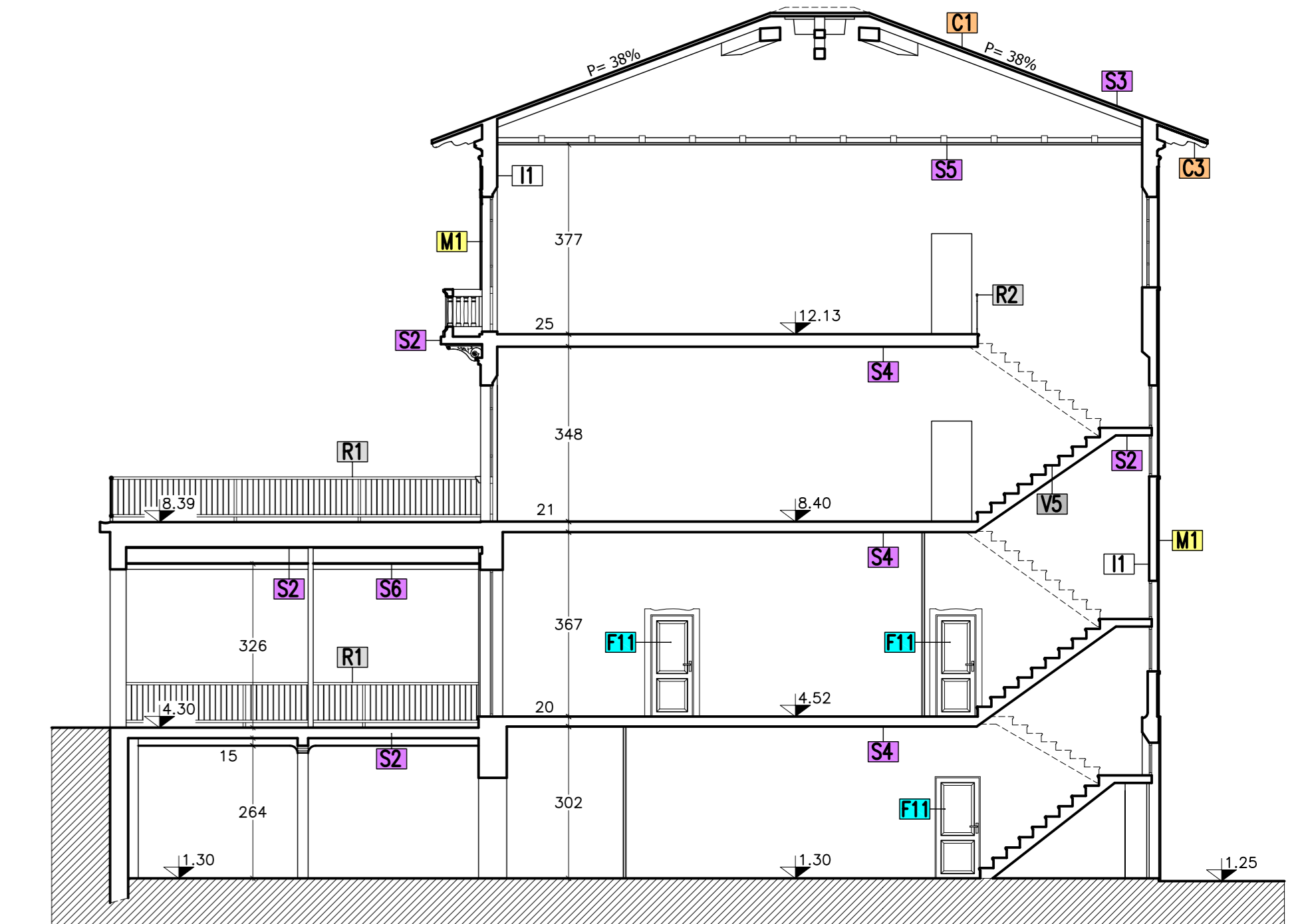

SEZIONE B-B

MURATURE	
M1	MURATURA DI MATTONI Pieni A VISTA ESTERNA
M2	MURATURA DI MATTONI INTONACATA A MALTA DI CALCE/MALTA CEMENTIZIA

COPERTURE	
C1	MANTO IN TEGOLE MARSIGLIESI
C2	GUAINA IMPERMEABILIZZANTE
C3	CORNICIONE IN LEGNO (TRAVI SAGOMATE E TAVOLATO)
C4	COPERTINA IN CEMENTO

SOLAI E SOFFITTI	
S1	SOLETTA IN CEMENTO ARMATO NERVATO
S2	SOLETTA IN CEMENTO ARMATO
S3	SOLAI DI COPERTURA IN LEGNO CON TAVOLATO
S4	SOLAI IN PUTRELLE DI ACCIAIO E TAVELLONI IN LATERIZIO INTONACATO
S5	CONTROSOFFITTO IN CANNOCCHIATO
S6	PUTRELLE IN FERRO
S7	TRAVE IN CEMENTO ARMATO
S8	CONTROSOFFITTO IN GESSO REALIZZATO IN OPERA

INFISSI	
F1	FINESTRA AD ANTE IN LEGNO CON VETRO SEMPLICE
F2	PERGINE AD ANTE IN LEGNO VERNICATE
F3	PORTONCINO IN LEGNO CON SOPRALUCE
F4	SERRANDA AVVOLGIBILE IN FERRO VERNICATO
F5	PORTA IN LEGNO A DOGHE
F6	PORTONE IN LEGNO E VETRO
F7	INFERRIATA IN FERRO PIENO
F8	FINESTRA AD ANTE IN LEGNO CON VETRO SEMPLICE
F9	INFISSO IN ALLUMINIO
F10	SCURETTO INTERNO IN LEGNO VERNICATO
F11	PORTA IN LEGNO MASSELLO VERNICIATA
F12	FINESTRA AD ANTE IN LEGNO CON VETRO SEMPLICE SERRANDA AVVOLGIBILE IN P.V.C.
F13	PORTA IN FERRO
F14	OBLO' IN LEGNO CON VETRO SEMPLICE
F15	APERTURE TAMPONATE CON LATERIZIO
F16	OBLO' IN FERRO CON VETRO SEMPLICE

PAVIMENTI	
P1	PAVIMENTO IN PIASTRELLE DI CERAMICA
P2	PAVIMENTO IN GRANGLIA
P3	PAVIMENTO IN GRES
P4	PAVIMENTO IN PARQUET

PARETI	
I1	INTONACO MALTA CEMENTIZIA TINTEGGIATO
I2	RIVESTIMENTO IN CERAMICA O SIMILARI
I3	CONTROSOFFITTO IN ALLUMINIO

RINGHIERE	
R1	RINGHIERA IN FERRO VERNICATO IN TUBOLARI
R2	RINGHIERA IN FERRO PIENO VERNICATO AD ELEMENTI VERTICALI

VARIE	
V1	CORNICE IN CEMENTO
V2	BALAUSTRATA IN CEMENTO PREF. (MOLTO DEGRADATA)
V3	SOGLE IN CEMENTO
V4	GRADINO IN PIETRA
V5	GRADINO IN GRANGLIA
V6	SOGLE IN PIETRA

FINITURE ESTERNE	
T1	INTONACO A MALTA DI CALCE (IRRAILICA/MALTA CEMENTIZIA IN CATTIVO STATO DI MANUTENZIONE, NOTEVOLMENTE DEGRADATO)
T2	INTONACO A MALTA DI CEMENTO
T3	INTONACO A VELO (A CALCE MOLTO DEGRADATA)
T4	INTONACO A MALTA DI CEMENTIZIA TINTEGGIATO
T5	INTONACO A MALTA DI CEMENTIZIA CON RIGATURE VERTICALI TINTEGGIATO